

4.15. Layouts

4.15.1. Layouts hinzufügen oder ändern

Einstieg über Stamm/Zahlungsarten

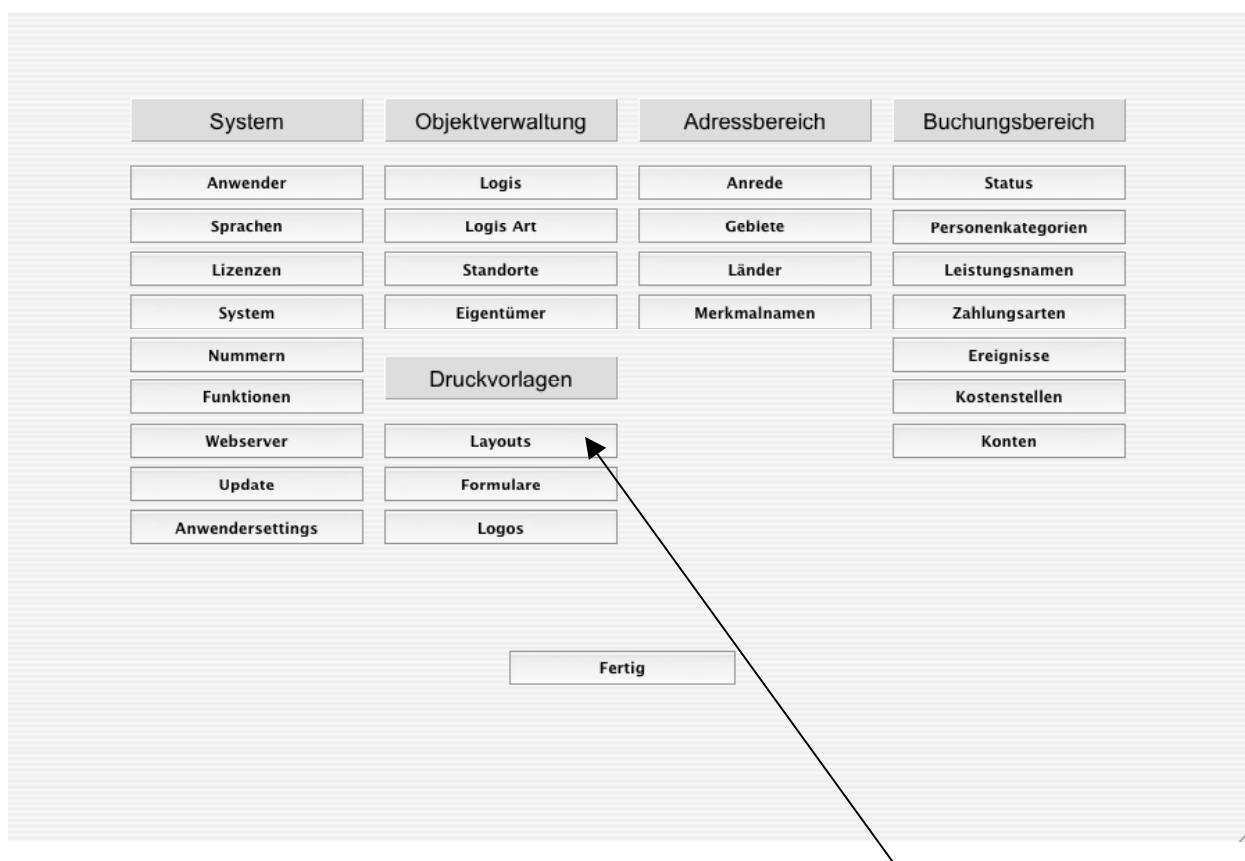

Layouts auswählen

4.15. Layouts

Ansicht Auswahl Layouts

Neues Layout erstellen oder im Menü „Funktionen“ bestehendes Layout duplizieren.

 Layouts 113/113								
Name	Datei	IN	OUT	Aktiv	Beschreibung			
Orig. Merkmale-Liste Standard	Merkmale	<input type="checkbox"/>	<input checked="" type="checkbox"/>	<input checked="" type="checkbox"/>	Original Layout: Kurzliste mit Suchname und Merk			
Orig. Personen-Liste Standard	Personen	<input type="checkbox"/>	<input checked="" type="checkbox"/>	<input checked="" type="checkbox"/>	Original Layout: Kurzliste mit Name, PLZ und Ort.			
Orig. Layouts-Liste Standard	Layouts	<input type="checkbox"/>	<input checked="" type="checkbox"/>	<input checked="" type="checkbox"/>	Original Layout: Kurzliste mit Name, Datei und Bes			
Orig. Preise-Liste Standard	Preise	<input type="checkbox"/>	<input checked="" type="checkbox"/>	<input checked="" type="checkbox"/>	Original Layout: Kurzliste mit Bezeichnung, Einzel			
Orig. Briefe-Liste Standard	Briefe	<input type="checkbox"/>	<input checked="" type="checkbox"/>	<input checked="" type="checkbox"/>	Original Layout: Kurzliste mit Datum, Ansprechpar			
Orig. Rechnung Fremdwährung	Room Rack	<input type="checkbox"/>	<input type="checkbox"/>	<input checked="" type="checkbox"/>	Original Layout: Rechnung in Fremdwährung mit Zu			
Orig. Grafiken Betten- Zimmerbelegung	Room Rack	<input type="checkbox"/>	<input type="checkbox"/>	<input checked="" type="checkbox"/>	Original Layout: Grafik für Betten- und Zimmerbel			
Orig. Gebiete-Liste Standard	Gebiete	<input type="checkbox"/>	<input checked="" type="checkbox"/>	<input checked="" type="checkbox"/>	Original Layout: Kurzliste mit PLZ, Ort, Kanton, Be			
Orig. Merkmal-Namen-Liste Standard	Merkmalnamen	<input type="checkbox"/>	<input checked="" type="checkbox"/>	<input checked="" type="checkbox"/>	Original Layout: Kurzliste mit Merkmal und Oberbe			
Orig. Preisliste hoch	Preisliste	<input checked="" type="checkbox"/>	<input type="checkbox"/>	<input checked="" type="checkbox"/>	Original Layout: Preisliste mit Teilangaben der Pre			
Orig. Buchungsstatus-Liste Standard	BuStatus	<input type="checkbox"/>	<input checked="" type="checkbox"/>	<input checked="" type="checkbox"/>	Original Layout: Kurzliste mit Bezeichnung und Far			
Orig. Arrangement-Liste Standard	Arrangement	<input type="checkbox"/>	<input checked="" type="checkbox"/>	<input checked="" type="checkbox"/>	Original Layout: Kurzliste mit Bezeichnung, Einzel			
Orig. Leistungsamen-Liste Standard	LeistungsNA	<input type="checkbox"/>	<input checked="" type="checkbox"/>	<input checked="" type="checkbox"/>	Original Layout: Kurzliste mit Bezeichnung, Oberge			
Orig. Room-Rack quer s/w	Room Rack	<input type="checkbox"/>	<input type="checkbox"/>	<input checked="" type="checkbox"/>	Original Layout: Room-Rack inklusive Statistikzeil			
Orig. Taxen-Liste Standard	Taxen	<input type="checkbox"/>	<input checked="" type="checkbox"/>	<input checked="" type="checkbox"/>	Original Layout: Kurzliste mit Bezeichnung, Einzel			
Orig. Buchungsposten-Liste Standard	BuPosten	<input type="checkbox"/>	<input checked="" type="checkbox"/>	<input checked="" type="checkbox"/>	Original Layout: Kurzliste mit Datum, Bezeichnung,			
Orig. Belegungs-Liste Standard	Yergleachedata	<input type="checkbox"/>	<input checked="" type="checkbox"/>	<input checked="" type="checkbox"/>	Original Layout: Kurzliste Datum, Name, Zimmer,			
Orig. Länder-Liste Standard	Land	<input type="checkbox"/>	<input checked="" type="checkbox"/>	<input checked="" type="checkbox"/>	Original Layout: Kurzliste mit Kürzel, Land und Cod			
●CH BFS Logiernächte-Statistik	Naechte	<input type="checkbox"/>	<input checked="" type="checkbox"/>	<input type="checkbox"/>	Grünes Formular: Statistik für Bundesamt CH.			
CH LN Details Meldung KVV	Buchungen	<input type="checkbox"/>	<input checked="" type="checkbox"/>	<input checked="" type="checkbox"/>	Gelbes Formular KVV "Meldung über die Logiernäch			
CH Rechnung Zustelladr. (7.5)	Buchungen	<input checked="" type="checkbox"/>	<input type="checkbox"/>	<input type="checkbox"/>	Rechnung mit Zusammenzug der Einzelposten mit Z			

4.15. Layouts

4.15.2. Layout bearbeiten

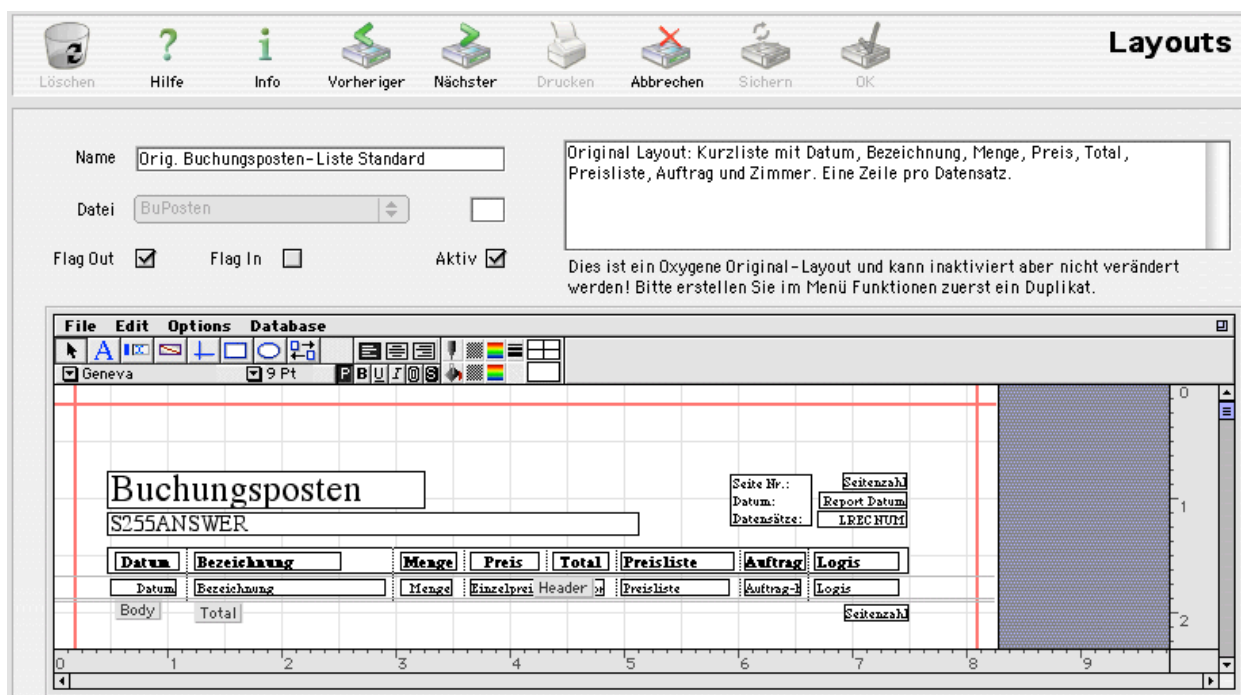

Allgemein

Für die Bearbeitung der Layouts steht ein flexibler Editor zur Verfügung. Der normale Anwender wird lediglich kleinere Korrekturen an den vorinstallierten Layouts vornehmen (z.B. andere Schrift, Logo einfügen, etc.). Wenn grössere Korrekturen vorgenommen werden sollen, ist es ratsam, ein bestehendes Layout zu duplizieren und das Duplikat zu bearbeiten. Dadurch kann der ursprüngliche Zustand jederzeit wiederhergestellt werden. Die Handhabung des Editors ist ausführlich in Kapitel 5.2. dieses Handbuchs beschrieben.

Name

Bezeichnung der Zahlungsart.

Datei

Dateiname, in der das Layout zur Verfügung steht.

Flag OUT

Wenn markiert, steht das Layout für die Darstellung mehrerer Datensätze zur Verfügung.

Flag IN

Wenn markiert, steht das Layout für die Darstellung eines einzelnen Datensatzes zur Verfügung

Beschreibung

Detaillierte Beschreibung des Layouts.