

5.6. Web-Belegungsplan

5.6.1. Beschreibung

Eine einfache Variante, die Belegung auf der eigenen Homepage anzuzeigen, ist der Web-Belegungsplan. Dieser zeigt an, ob Zimmer verfügbar sind, unterscheidet jedoch nicht zwischen Zimmerkategorien (Einzelzimmer, Doppelzimmer, etc.).

Oktober 2011							November 2011							Dezember 2011						
So	Mo	Di	Mi	Do	Fr	Sa	So	Mo	Di	Mi	Do	Fr	Sa	So	Mo	Di	Mi	Do	Fr	Sa
-	-	-	-	-	-	1	-	-	1	2	3	4	5	-	-	-	-	1	2	3
2	3	4	5	6	7	8	6	7	8	9	10	11	12	4	5	6	7	8	9	10
9	10	11	12	13	14	15	13	14	15	16	17	18	19	11	12	13	14	15	16	17
16	17	18	19	20	21	22	20	21	22	23	24	25	26	18	19	20	21	22	23	24
23	24	25	26	27	28	29	27	28	29	30	-	-	-	25	26	27	28	29	30	31
30	31	-	-	-	-	-	-	-	-	-	-	-	-	-	-	-	-	-	-	-

5.6.2. Einrichtung der Preisreferenz

Wechsel in den Bereich Marketing - Preislisten

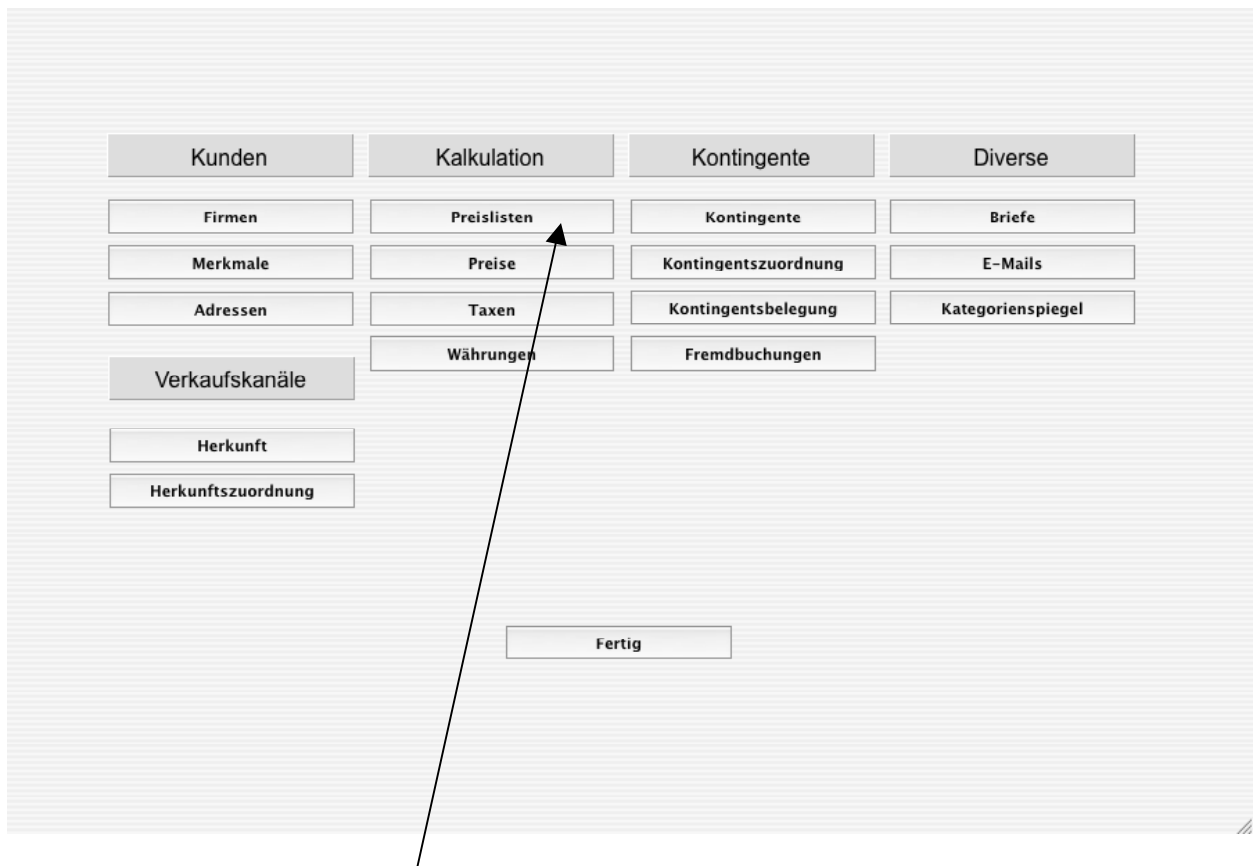

Preislisten auswählen

5.6. Web-Belegungsplan

Ansicht Preisliste bearbeiten

Preisliste

Löschen Hilfe Info Vorheriger Nächster Drucken Abbrechen Sichern OK

Allgemein

Bezeichnung Gültig von
MWST voll MWST reduziert Gültig bis

Preispositionen

Bezeichnung	pro Tag	Autom.	Arr.	Art	Einzelpreis	MWST %	MWST	Rang	Code
Onlinebuchung Doppelzimmer	<input type="checkbox"/>	<input type="checkbox"/>	<input type="checkbox"/>		150.00	8.00	<input checked="" type="checkbox"/>	10	27016
Einzelzimmerzuschlag	<input checked="" type="checkbox"/>	<input type="checkbox"/>	<input type="checkbox"/>		20.00	3.80	<input checked="" type="checkbox"/>	20	
Zusatzbett	<input checked="" type="checkbox"/>	<input type="checkbox"/>	<input type="checkbox"/>		15.00	3.80	<input checked="" type="checkbox"/>	21	
Onlinebuchung Einzelzimmer	<input type="checkbox"/>	<input type="checkbox"/>	<input type="checkbox"/>		120.00	8.00	<input checked="" type="checkbox"/>	10	27014
Halbpension	<input checked="" type="checkbox"/>	<input type="checkbox"/>	<input type="checkbox"/>		15.00	8.00	<input checked="" type="checkbox"/>	22	
Übernachtung im Doppelzimmer	<input checked="" type="checkbox"/>	<input checked="" type="checkbox"/>	<input type="checkbox"/>	A1	90.00	3.80	<input checked="" type="checkbox"/>	20	
Übernachtung im Doppelzimmer	<input checked="" type="checkbox"/>	<input checked="" type="checkbox"/>	<input type="checkbox"/>	A2	120.00	3.80	<input checked="" type="checkbox"/>	20	
Bar	<input type="checkbox"/>	<input type="checkbox"/>	<input type="checkbox"/>			8.00	<input checked="" type="checkbox"/>	40	
Getränke	<input type="checkbox"/>	<input type="checkbox"/>	<input type="checkbox"/>			8.00	<input checked="" type="checkbox"/>	30	
Hund	<input checked="" type="checkbox"/>	<input type="checkbox"/>	<input type="checkbox"/>		5.00	8.00	<input checked="" type="checkbox"/>	40	
Telefon	<input type="checkbox"/>	<input type="checkbox"/>	<input type="checkbox"/>			8.00	<input checked="" type="checkbox"/>	50	
Übernachtung im Doppelzimmer	<input checked="" type="checkbox"/>	<input checked="" type="checkbox"/>	<input type="checkbox"/>	A3	80.00	3.80	<input checked="" type="checkbox"/>	20	
Briefmarken	<input type="checkbox"/>	<input type="checkbox"/>	<input type="checkbox"/>				<input type="checkbox"/>	50	
Übernachtung im Einzelzimmer	<input checked="" type="checkbox"/>	<input checked="" type="checkbox"/>	<input type="checkbox"/>	C1	80.00	3.80	<input checked="" type="checkbox"/>	20	
Rabatt	<input type="checkbox"/>	<input type="checkbox"/>	<input type="checkbox"/>			8.00	<input checked="" type="checkbox"/>	98	
Onlinebuchung Suite	<input type="checkbox"/>	<input type="checkbox"/>	<input type="checkbox"/>		200.00	8.00	<input checked="" type="checkbox"/>	10	27018
Belegungsplan	<input type="checkbox"/>	<input type="checkbox"/>	<input type="checkbox"/>			8.00	<input checked="" type="checkbox"/>	10	web

Pro Preisliste wird ein neuer Preis für den Web-Belegungsplan erfasst

5.6. Web-Belegungsplan

Ansicht Preis bearbeiten

Basisdaten

Bezeichnung:

Preisliste:

Einzelpreis:

MWST %:

Art:

Reihenfolge:

Code:

MWST inkl.

Preis pro Nacht

Automatik

Kontierung

Kostenstelle:

Konto Soll:

Konto Haben:

MWST Konto:

Leistungen

Bezeichnung	pro Tag	Aktiv
-------------	---------	-------

Taxen

Bezeichnung	Preis	Aktiv	pro Tag	Rang
-------------	-------	-------	---------	------

Bezeichnung

Z.B. Belegungsplan eingeben.

Preisliste

Wird automatisch eingelinkt.

Einzelpreis

Leer lassen.

Art/Zimmer-Kategorie

Leer lassen, da dieser Preis nicht für die Oxygene-Preisautomatik verwendet wird.

MWST %

Prozentsatz für die Mehrwertsteuer. In der Schweiz z.B. der reduzierte Satz für Übernachtung/Frühstück 3.8 %.

Preis pro Nacht

Nicht aktiviert.

Automatik aktiv

Nicht aktiv.

5.6. Web-Belegungsplan

MWST inklusive

Aktiv oder Inaktiv.

Position

Leer lassen

Code

Z.B web eingeben.

Kostenstelle

Fibu-Kostenstelle der Preisposition. Kann mit Nummern oder in Textform eingegeben werden.

Konto Soll

Fibu-Konto Soll der Preisposition. Kann mit Nummern oder in Textform eingegeben werden. Bleibt im Normalfall leer.

Konto Haben

Fibu-Konto Haben der Preisposition. Kann mit Nummern oder in Textform eingegeben werden.

Konto MWST

Buchhaltungskonto für die MWST mit diesem Prozentsatz.

Leistungen

Leer lassen

Taxen

Leer lassen.

5.6. Web-Belegungsplan

5.6.3. Einrichtung der Kontingente

Wechsel in den Bereich Marketing - Kontingente

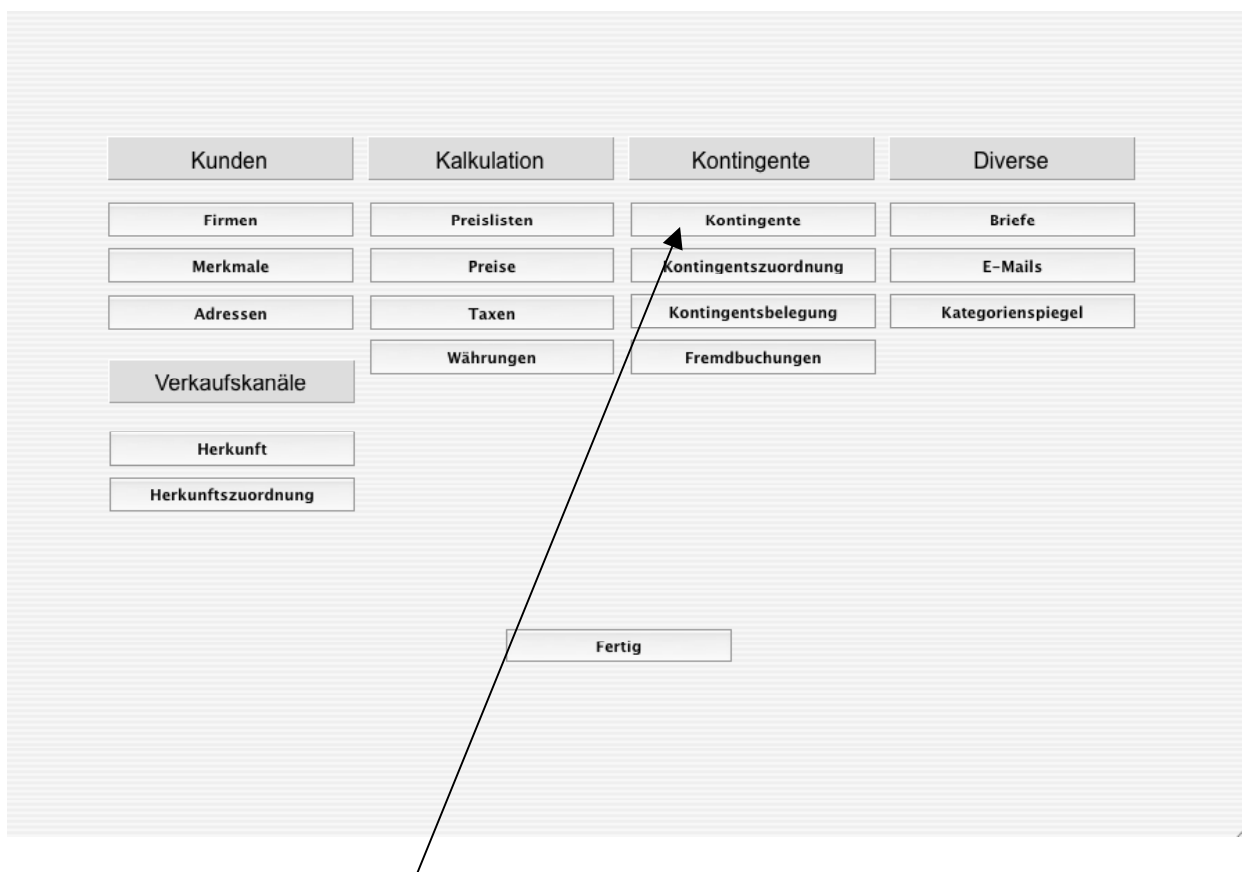

Kontingente auswählen

5.6. Web-Belegungsplan

Ansicht Kontingent bearbeiten

Erfassung der Basisdaten

Kontingente

Aktiv Anzeigen im RoomRack

Bezeichnung:

Kontingentsnehmer:

Gültig von: Gültig bis:

Bemerkungen:

Schnittstellen

Webexport Belegungsplan
 Cultuzz
 Feratel

Regeln

Automatik Freigabe Kontingent
 Stornos löschen (Proforma-Rechnung wird erstellt)

Produkte

Code	Beschreibung	Vorhanden	Verfügbar	Preis

Logiszuordnung

Logis	Kennung	Logis Art

Bezeichnung

Name des Kontingents. Zur eindeutigen Unterscheidung wird empfohlen in die Bezeichnung ein Kürzel für die Saison und das Jahr einzufügen.

Kontingentsnehmer

Name des Kontingentsnehmers. Beim Web-Belegungsplan ist das normalerweise der eigene Betrieb. Der Kontingentsnehmer wird im Bereich Marketing – Firmen erfasst und kann anschliessend eingelinkt werden. Die Eingabe ist optional.

Gültig von... bis...

Bei saisonalen Betrieben wird pro Saison ein Kontingent erfasst. Jahresbetriebe erfassen pro Jahr ein Kontingent. Saisonzeiten, für die kein Kontingent erfasst wird, werden im Web-Belegungsplan auf „Nicht verfügbar“ gesetzt.

Bemerkungen

Freies Eingabefeld für Bemerkungen.

Schnittstellen

Ein Kontingent kann nicht gleichzeitig dem Web-Belegungsplan und anderen Schnittstellen zugeteilt werden. Bei Anklicken von Webexport werden daher die anderen Schnittstellen inaktiv.

5.6. Web-Belegungsplan

Auswählen des Produkts für das Kontingent



Angezeigt werden alle Preise, die mit einem Code erfasst wurden. Es darf jedoch nur ein Produkt ausgewählt werden. Der Web-Belegungsplan zeigt nicht einzelne Produkte an sondern nur ob das Hotel voll belegt ist oder nicht. Daher gibt es nur ein Produkt.

Auswahl mit OK bestätigen.

Ansicht Logiszuordnung bearbeiten

Anzeige der Produkte



Zimmerkategorie auswählen

+ anklicken

5.6. Web-Belegungsplan

Auswählen der Zimmer für das Produkt

Auswahl Logis
(Mehrfachauswahl möglich)

Logis	Kennung	Logis Art
10	A1	DD-Sta
11	A1	DDBSup
12	B3	EDBSta
13	B1	EDBSta
14	A2	DDBSta
15	A2	DDBSta
16	A1	DD-Sta
20	A1	DD-Sta
21	A2	DDBSup
22	B2	EDBSta
23	B2	EDBSta
24	A1	DD-Sta
25	C2	Suite

Im Normalfall werden alle Zimmer ausgewählt.

Auswahl mit OK bestätigen.

5.6. Web-Belegungsplan

5.6.4. Einrichtung der Tagesdetails

Aktivieren des Kontingents

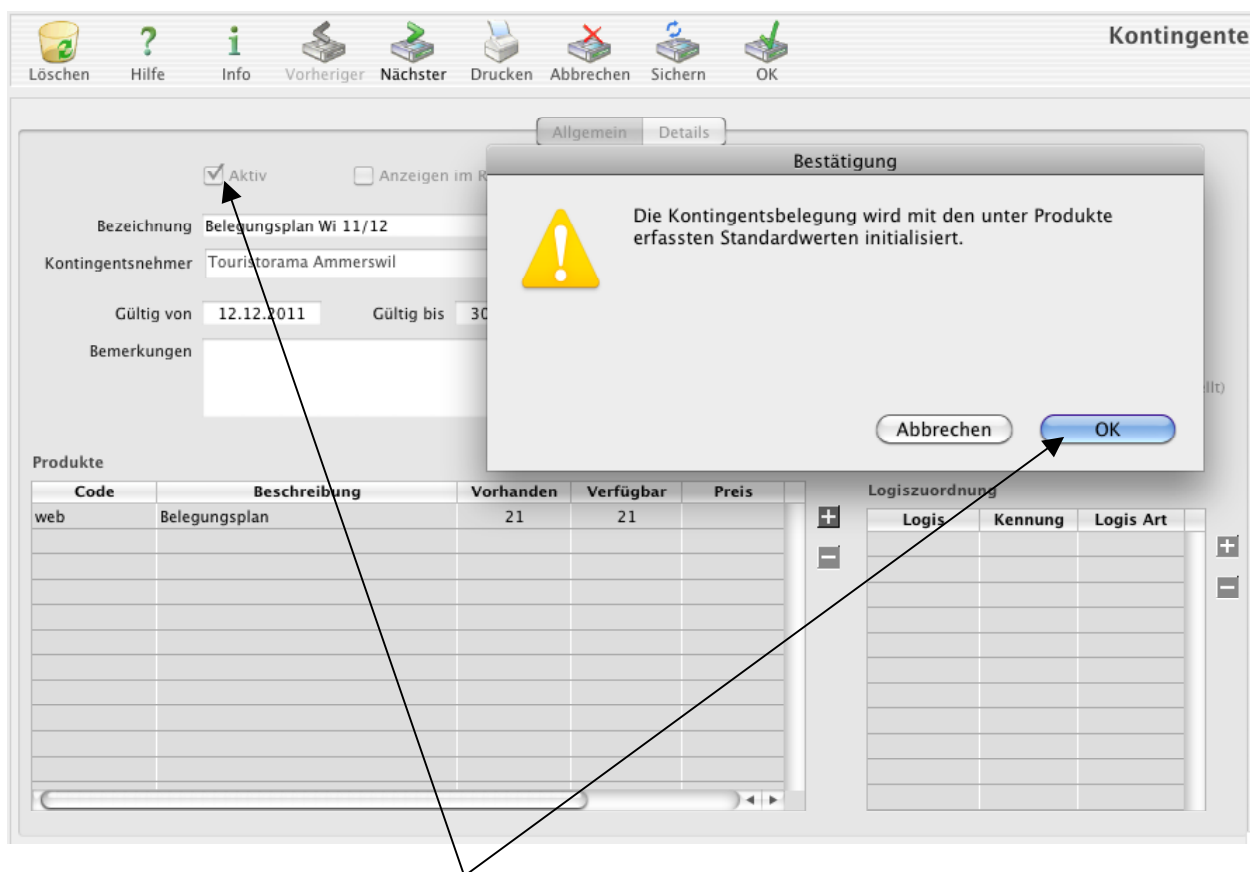

Aktiv

Klicken Sie nach Abschluss der Erfassung des Kontingents das Ankreuzfeld „Aktiv“ an. Das Kontingent wird dabei mit den erfassten Werten initialisiert. Danach können die Standardwerte für die einzelnen Tage abgeändert werden.

Wenn zu einem späteren Zeitpunkt das Kontingent deaktiviert wird, werden alle Tagesbelegungen auf Null zurückgesetzt und die manuellen Anpassungen bei der Verfügbarkeit gehen verloren.

Das Aktiv-Flag kann dadurch auch als Panik-Button benutzt werden. Wenn Sie kurzfristig ein ganzes Kontingent im Reservationssystem sperren wollen, können Sie das Aktiv-Flag entfernen. Die Verfügbarkeit der Zimmer wird damit auf Null gesetzt und bei aktiver Schnittstelle der Web-Belegungsplan aktualisiert.

Wenn später das Kontingent wieder aktiviert wird, wird die Verfügbarkeit mit den Standardwerten neu eröffnet. Manuelle Korrekturen müssen dann wie nachfolgend beschrieben erneut erfasst bzw. kontrolliert werden.

5.6. Web-Belegungsplan

Wechsel auf Seite 2 Details

Kontingente

Löschen Hilfe Info Vorheriger Nächster Drucken Abbrechen Sichern OK

Allgemein Details

Aktiv Anzeigen im RoomRack

Bezeichnung: Belegungsplan Wi 11/12

Kontingentsnehmer: Touristorama Ammerswil

Gültig von: 12.12.2011 Gültig bis: 30.04.2012

Bemerkungen:

Schnittstellen

Webexport Belegungsplan
 Cultuzz
 Feratel

Regeln

Automatik Freigabe Kontingent
 Stornos löschen (Proforma-Rechnung wird erstellt)

Produkte

Code	Beschreibung	Vorhanden	Verfügbar	Preis
web	Belegungsplan	21	21	

Logiszuordnung

Logis	Kennung	Logis Art

Details anklicken

5.6. Web-Belegungsplan

Ansicht Details bearbeiten

Kontingente

Löschen Hilfe Info Vorheriger Nächster Drucken Abbrechen Sichern OK

Allgemein Details

Tagespreise und Verfügbarkeit

Datum	Code	Beschreibung	Verfügbar	Total frei	Preis
Mon, 12. Dez 2011	web	Belegungsplan	21	21	
Die, 13. Dez 2011	web	Belegungsplan	21	21	
Mit, 14. Dez 2011	web	Belegungsplan	21	21	
Don, 15. Dez 2011	web	Belegungsplan	21	21	
Fre, 16. Dez 2011	web	Belegungsplan	21	21	
Sam, 17. Dez 2011	web	Belegungsplan	21	21	
Son, 18. Dez 2011	web	Belegungsplan	21	21	
Mon, 19. Dez 2011	web	Belegungsplan	21	21	
Die, 20. Dez 2011	web	Belegungsplan	21	21	
Mit, 21. Dez 2011	web	Belegungsplan	21	21	
Don, 22. Dez 2011	web	Belegungsplan	21	21	
Fre, 23. Dez 2011	web	Belegungsplan	21	21	
Sam, 24. Dez 2011	web	Belegungsplan	21	21	
Son, 25. Dez 2011	web	Belegungsplan	21	21	
Mon, 26. Dez 2011	web	Belegungsplan	21	21	
Die, 27. Dez 2011	web	Belegungsplan	21	21	
Mit, 28. Dez 2011	web	Belegungsplan	21	21	
Don, 29. Dez 2011	web	Belegungsplan	21	21	

Tagespreise aktualisieren

Neuer Tagespreis für Auswahl Auswahl anpassen

Verfügbare Logis aktualisieren

Neuer Wert Verfügbar für Auswahl Auswahl anpassen

Die Details werden ab dem aktuellen Tagesdatum bis zum Ende der Gültigkeitsdauer angezeigt.

Durch Klick in den Spalten-Kopf kann eine Spalte sortiert werden.

Der Wert für die freien Zimmer wird nur beim Start der Eingabemaske berechnet.

5.6. Web-Belegungsplan

Ansicht Verfügbarkeit anpassen

The screenshot shows the 'Kontingente' software interface. At the top, there is a toolbar with icons for 'Löschen', 'Hilfe', 'Info', 'Vorheriger', 'Nächster', 'Drucken', 'Abbrechen', 'Sichern', and 'OK'. Below the toolbar are tabs for 'Allgemein' and 'Details'. The main area is titled 'Tagespreise und Verfügbarkeit' and contains a table with the following data:

Datum	Code	Beschreibung	Verfügbar	Total frei	Preis
Mon, 12. Dez 2011	web	Belegungsplan	21	21	
Die, 13. Dez 2011	web	Belegungsplan	21	21	
Mit, 14. Dez 2011	web	Belegungsplan	21	21	
Don, 15. Dez 2011	web	Belegungsplan	21	21	
Fre, 16. Dez 2011	web	Belegungsplan	21	21	
Sam, 17. Dez 2011	web	Belegungsplan	21	21	
Son, 18. Dez 2011	web	Belegungsplan	21	21	
Mon, 19. Dez 2011	web	Belegungsplan	21	21	
Die, 20. Dez 2011	web	Belegungsplan	21	21	
Mit, 21. Dez 2011	web	Belegungsplan	21	21	
Don, 22. Dez 2011	web	Belegungsplan	21	21	
Fre, 23. Dez 2011	web	Belegungsplan	21	21	
Sam, 24. Dez 2011	web	Belegungsplan	21	21	
Son, 25. Dez 2011	web	Belegungsplan	21	21	
Mon, 26. Dez 2011	web	Belegungsplan	21	21	
Die, 27. Dez 2011	web	Belegungsplan	21	21	
Mit, 28. Dez 2011	web	Belegungsplan	21	21	
Don, 29. Dez 2011	web	Belegungsplan	21	21	

Below the table, there are two sections for updating values:

- Tagespreise aktualisieren:** A text input field labeled 'Neuer Tagespreis für Auswahl' and a button labeled 'Auswahl anpassen'.
- Verfügbare Logis aktualisieren:** A text input field labeled 'Neuer Wert Verfügbar für Auswahl' with the value '21' entered, and a button labeled 'Auswahl anpassen'.

Auswahl der zu ändernden Tage

Eingabe des neue Wertes für die Verfügbarkeit

Auswahl anpassen anklicken

Die neuen Werte werden erst gespeichert, wenn der OK-Button oder der Sichern-Button betätigt wurden. Nach der Speicherung werden die Korrekturen bei der nächsten Aktualisierung durch die Schnittstelle an den Web-Belegungsplan übertragen.

5.6. Web-Belegungsplan

5.6.5. Einrichtung der Schnittstelle

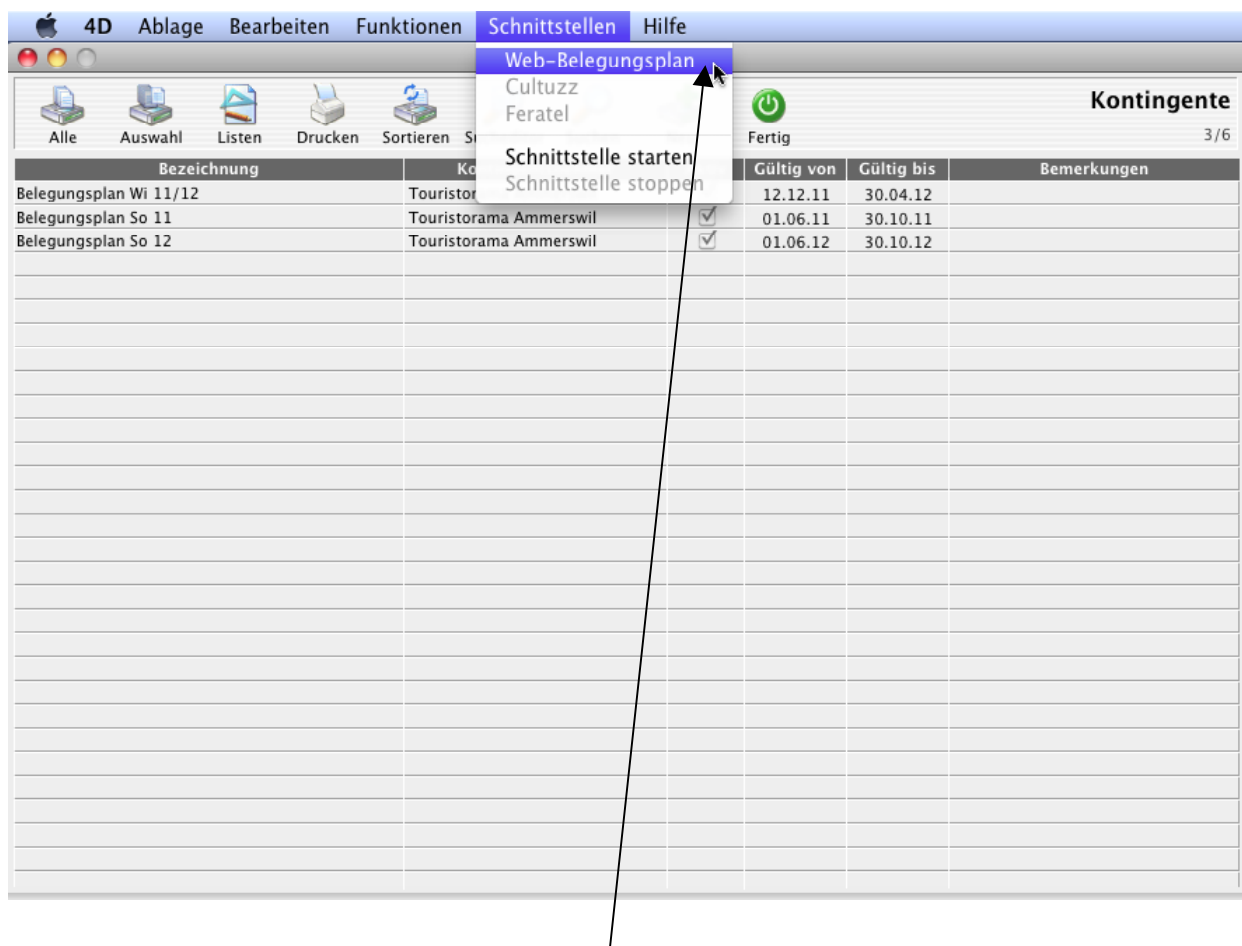

Im Menü Schnittstellen Web-Belegungsplan auswählen

Die Exportschnittstelle Web-Belegungsplan erstellt einen Belegungsplan, der in eine Webseite integriert werden kann. Beispiel für den Aufruf des Belegungsplans in einer HTML-Seite:

```
<p>  
<iframe src="oxy_belegung.html" width="478" height="176">  
</iframe>  
</p>
```

Bei aktiver Schnittstelle generiert Oxygene in bestimmabaren Abständen eine HTML-Datei mit dem Namen „oxy_belegung.html“ und übermittelt diese per FTP auf den Host der Website. Die Übertragung erfolgt bei jeder Änderung der Belegung und mindestens einmal täglich.

5.6. Web-Belegungsplan

Ansicht Einstellungen

Einstellungen

Web-Belegungsplan

Automatisch starten
 Protokoll einschalten

Benutzer (für Mehrplatzbetrieb)

Name Exportdatei Frequenz Aktualisierung Ticks (60=1 Sekunde)

Export Layout Letzte Aktualisierung Technischer Zeitstempel

FTP-Zugang IP oder DNS Name Counter Exportdatei Anzahl

FTP-Verzeichnis leer oder voller Pfad

Benutzer Zugriff testen

Passwort wird verschlüsselt gespeichert

Vorschau

Ansicht

Name der Exportdatei

Name der Datei mit dem HTML-Belegungsplan. Diese Datei wird auf der Festplatte erzeugt und anschliessend per FTP übertragen. Die Datei auf dem FTP-Server wird bei jeder Übertragung überschrieben und damit aktualisiert.

Export Layout

Im Bereich Stamm ist ein Standard-Layout für den Internet-Belegungsplan hinterlegt. Dieses kann bei Bedarf angepasst werden. Sollte kein Layout angezeigt werden, muss vorgängig die Funktion Update im Bereich Stamm gemäss den Instruktionen für einen Versions-Update durchgeführt werden.

FTP-Zugang

Adresse des FTP-Servers, auf den die Exportdatei hochgeladen werden soll.

FTP-Verzeichnis

Bei einem leeren Eingabefeld wird die Datei in das Hauptverzeichnis des FTP-Benutzers hochgeladen. Für ein Unterverzeichnis muss der volle Pfad auf das Verzeichnis angegeben werden. Mit Zugriff testen können Sie prüfen, ob Ihre Einstellungen korrekt sind.

Benutzer

Benutzername für den FTP-Zugang

5.6. Web-Belegungsplan

Passwort

Passwort für den FTP-Zugang. Das Passwort wird verschlüsselt in der Datenbank gespeichert.

Ansicht

Bei Klick auf Vorschau wird eine Darstellung des Belegungsplans erzeugt. Bei aktiver Schnittstelle zeigt die Vorschau die aktuelle Belegung des Kontingents.

Automatisch starten

Wenn aktiviert, wird die Schnittstelle bei jedem Neustart von Oxygene automatisch gestartet.

Protokoll einschalten

Auf Wunsch können die Übertragungen der Exportdatei an den FTP-Server in einem Protokoll eingetragen werden. Dieses befindet sich im Bereich Faktura unter Protokolle mit der Bezeichnung „FTP-Transfer Belegungsplan“.

Benutzer

In der Einzelplatzversion ist diese Einstellung inaktiv. Bei einem Mehrplatzsystem wird ein spezieller Arbeitsplatz/Benutzer definiert, der als Batch-Client die Aktualisierungen ausführt.

Frequenz Aktualisierung

Die Standardvorgabe ist 18'000 Ticks. 60 Ticks entsprechen 1 Sekunde. 18'000 bewirken eine Aktualisierung der Kontingentsdaten alle 5 Minuten. und bei Änderungen eine Übermittlung einer neuen HTML-Datei an den FTP-Server. Auch ohne Änderungen der Belegung in Oxygene wird der Vorgang mindestens einmal täglich ausgeführt, damit der Kalender im Internet die Belegung korrekt darstellt.

Letzte Aktualisierung

Interner Zeitstempel der Oxygene erlaubt, Änderungen der Belegung seit der letzten Übertragung festzustellen. Mit einem Zeitstempel NULL wird eine komplette Neuberechnung des Kontingents bei der nächsten Aktualisierung erzwungen.



Counter Exportdatei

Bei jedem Export wird der Zähler um Eins erhöht.

Anzahl

Legt die Anzahl Monate fest, die im Belegungsplan angezeigt werden.

5.6. Web-Belegungsplan

Einstellungen Abbrechen  OK 

Web-Belegungsplan

Automatisch starten Benutzer
 Protokoll einschalten (für Mehrplatzbetrieb)

Name Exportdatei: Frequenz Aktualisierung: Ticks (60=1 Sekunde)
Export Layout: Letzte Aktualisierung: Technischer Zeitstempel
FTP-Zugang: IP oder DNS Name Counter Exportdatei:
FTP-Verzeichnis: leer oder voller Pfad Anzahl:
Benutzer: **Zugriff testen**
Passwort: wird verschlüsselt gespeichert **Vorschau**

Ansicht

Oktober 2011							November 2011							Dezember 2011							Januar 2012							Februar 2012						
So	Mo	Di	Mi	Do	Fr	Sa	So	Mo	Di	Mi	Do	Fr	Sa	So	Mo	Di	Mi	Do	Fr	Sa	So	Mo	Di	Mi	Do	Fr	Sa	So	Mo	Di	Mi	Do	Fr	Sa
-	-	-	-	-	-	1	-	-	1	2	3	4	5	-	-	-	-	1	2	3	4	5	6	7	-	-	-	1	2	3	4	5	6	7
2	3	4	5	6	7	8	6	7	8	9	10	11	12	4	5	6	7	8	9	10	11	12	13	14	5	6	7	8	9	10	11	12	13	
9	10	11	12	13	14	15	13	14	15	16	17	18	19	11	12	13	14	15	16	17	18	19	20	21	12	13	14	15	16	17	18	19	20	
16	17	18	19	20	21	22	20	21	22	23	24	25	26	18	19	20	21	22	23	24	25	26	27	28	19	20	21	22	23	24	25	26	27	
23	24	25	26	27	28	29	27	28	29	30	-	-	-	25	26	27	28	29	30	31	-	-	-	29	30	31	-	-	-	-	-	-	-	
30	31	-	-	-	-	-	-	-	-	-	-	-	-	-	-	-	-	-	-	-	-	-	-	-	-	-	-	-	-	-	-	-	-	-

Schnittstelle startet bei aktiver Automatik bei jedem Neustart von Oxygene automatisch.

Zeigt eine Vorschau des Belegungsplans.

Testet den Zugriff auf den FTP-Server für den Upload der HTML-Datei mit dem Web-Belegungsplan.

5.6. Web-Belegungsplan

5.6.6. Starten oder Stoppen des Schnittstellenservers

Wechsel in den Bereich Marketing – Kontingente

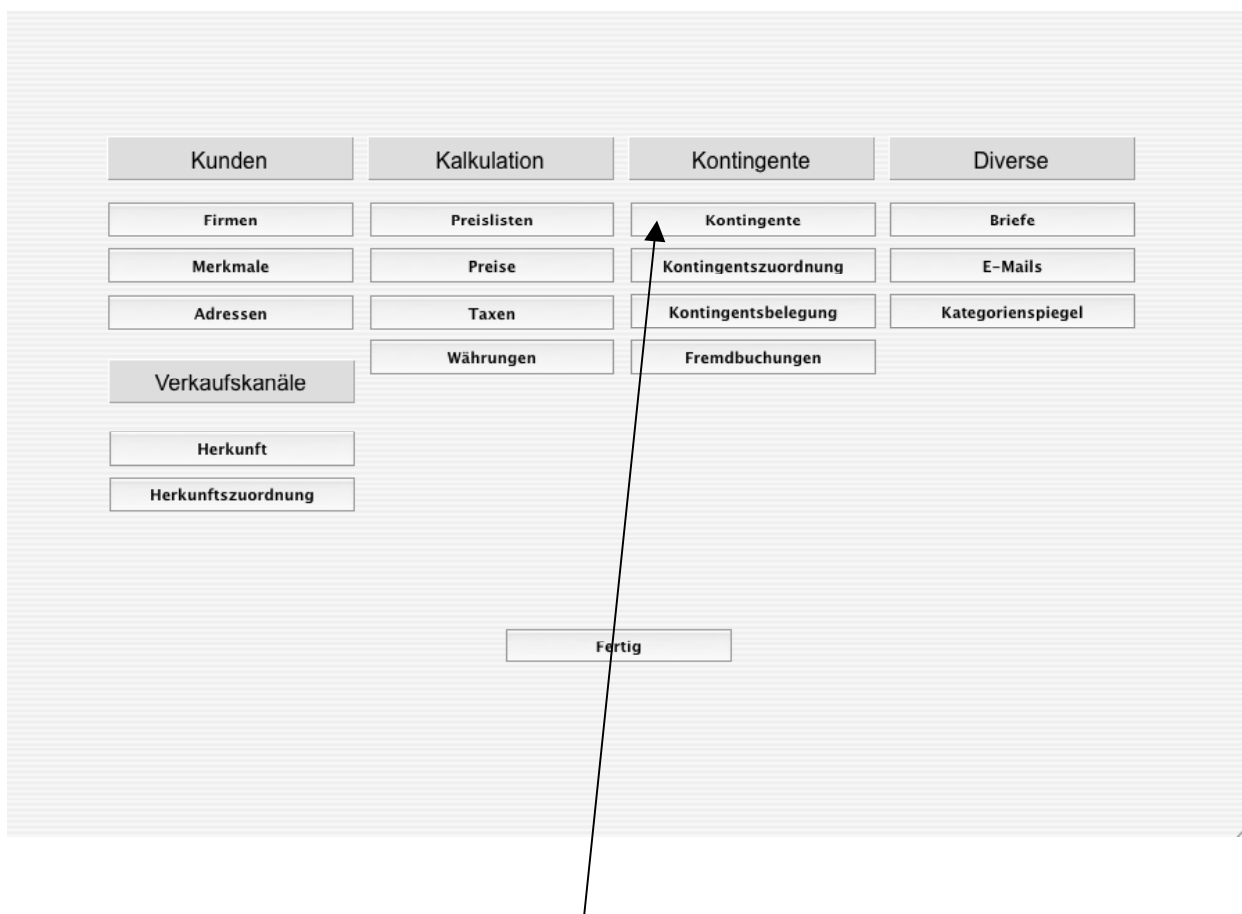

Kontingente auswählen

5.6. Web-Belegungsplan

Ansicht Auswahl Kontingente

The screenshot shows the 'Kontingente' view in the Oxygene Hotel software. The menu 'Schnittstellen' is open, and the option 'Schnittstelle starten' is highlighted. The table below lists the booking plans and their details.

Bezeichnung	Kategorie	Gültig von	Gültig bis	Bemerkungen
Belegungsplan Wi 11/12	Touristorama Ammerswil	12.12.11	30.04.12	
Belegungsplan So 11	Touristorama Ammerswil	01.06.11	30.10.11	
Cultuzz Wi 11/12	Cultuzz Berlin	11.12.11	01.04.12	
Cultuzz SO 11	Cultuzz Berlin	01.06.11	01.10.11	
Cultuzz SO 12	Cultuzz Berlin	01.06.12	01.11.12	
Belegungsplan So 12	Touristorama Ammerswil	01.06.12	30.10.12	

*Im Menü Schnittstellen Schnittstelle starten oder stoppen auswählen.
Die erste Übermittlung erfolgt nach ca. 1 Minute und danach im
eingestellten Zyklus.*